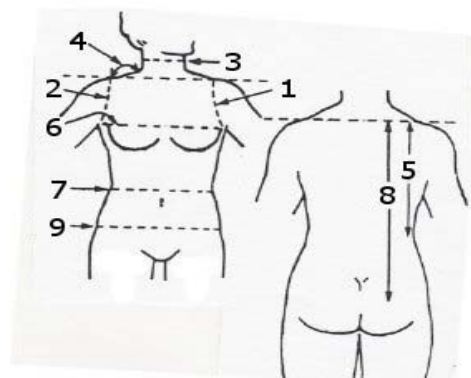
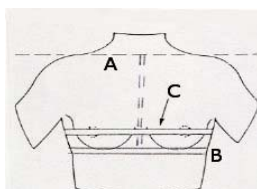

TRONCO

FILE	<input type="text"/>	DATA	<input type="text"/>
PAZIENTE	<input type="text"/>		
ETA'	<input type="text"/>	DIAGNOSI	<input type="text"/>
OSPEDALE	<input type="text"/>		

MISURE		cm
Ascella sinistra	Rif.1	
Ascella destra	2	
Circ. collo	3	
Spalla	4	
Spalla / Vita	5	
Circ. torace	6	
Circ. vita	7	
Lunghezza extra	8	
Circonf. Extra	9	
COPE	A	
	B	
	C	
	Mis. Coppa	

ARTICOLO ORDINATO

0525 - Corpetto senza maniche _____



0528 - Corpetto 1/2 maniche _____



0527 - Corpetto maniche lunghe _____

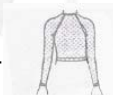

Chiusura anteriore	_____
Chisura posteriore	_____
Chiusura zipper	_____ velcro _____
Scollato davanti cm	_____
Scollato dietro cm	_____
Collo alto cm	_____
Ascelle traforate	_____
Ascelle aperte	_____
Ancoraggio inguine cm	_____ (dare misure)

RINFORZI (specificare zona) :

Commenti :

SANA MED s.r.l.**Via Venezian, 18 - 20133 Milano****Tel.02 266 4641 - Fax.02 266 4707****Email : sanamed@sanamed.it**

SX	BRACCIA	DX
	-1½	
	0 POLSO	
	1½	
	3	
	4½	
	6	
	7½	
	9 GOMITO	
	10½	
	12	
	13½	
	15	
	16½	
	18	